

Herrenberg-Kuppungen

1. Obergeschoß mitte

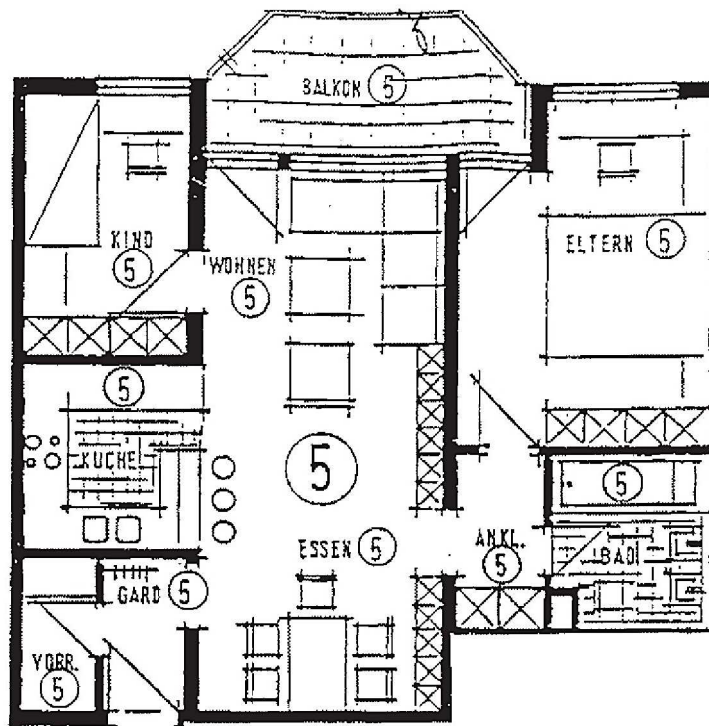

Wohnfläche:	74,60
Wohnzimmer/Esszimmer:	27,68
(offene) Küche:	6,59
Elternschlafzimmer:	16,34
Kinderzimmer:	8,50
Bad/WC:	4,92
Vorratskammer:	2,28
Garderobe:	2,57
Balkon:	8,48